

Controllare la Scadenza della BUSSINESKEY LEXTEL modello nuovo Namirial nero

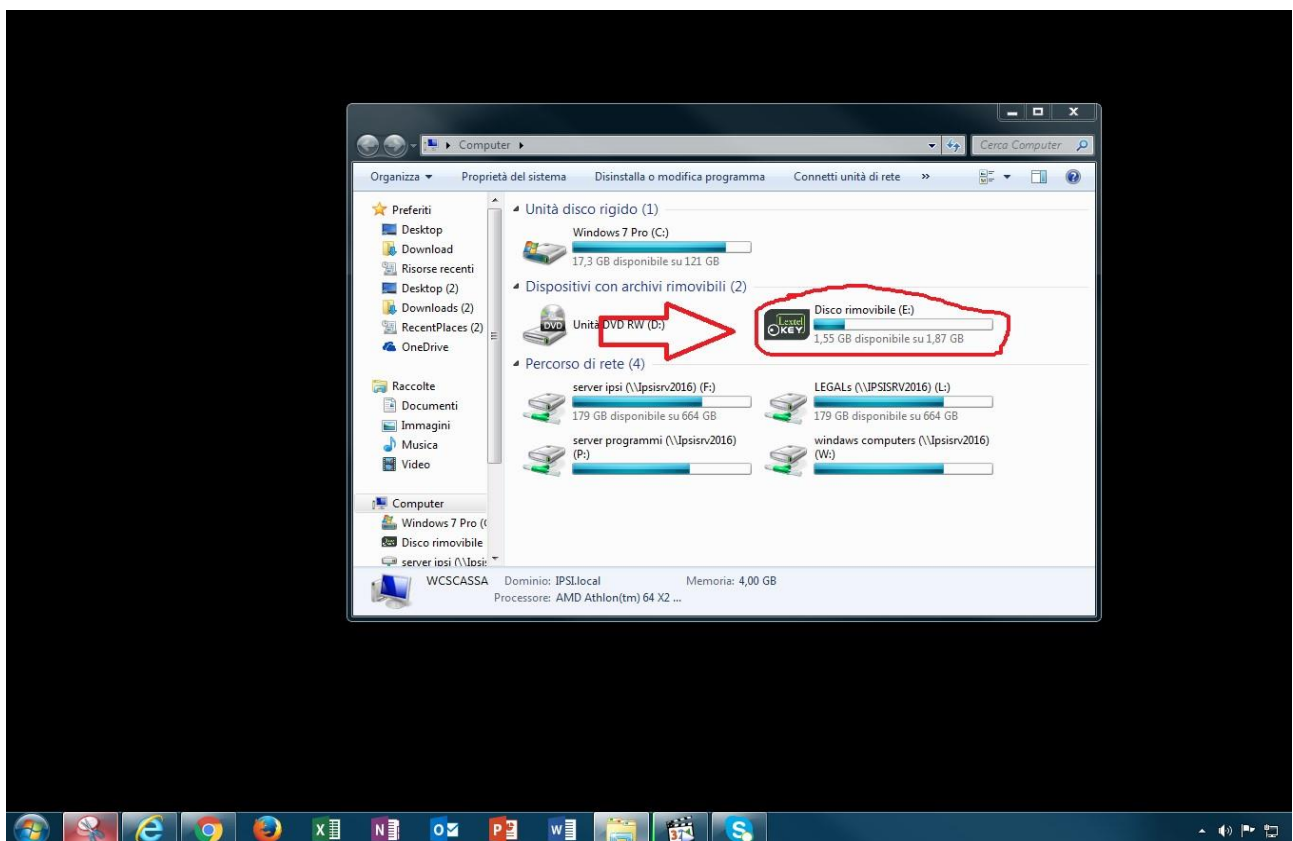

- 1) Inserire il Dispositivo Pen Drive in una porta usb del Computer e cliccare due volte (doppio click) sull'icona Computer si aprirà questa finestra → Cliccare due volte (doppio click) sull'icona nera LEXTELKEY Lextel Key Manager



2) Si aprirà questa finestra → Cliccare 2 volte (doppio click) sul file Lextel.exe

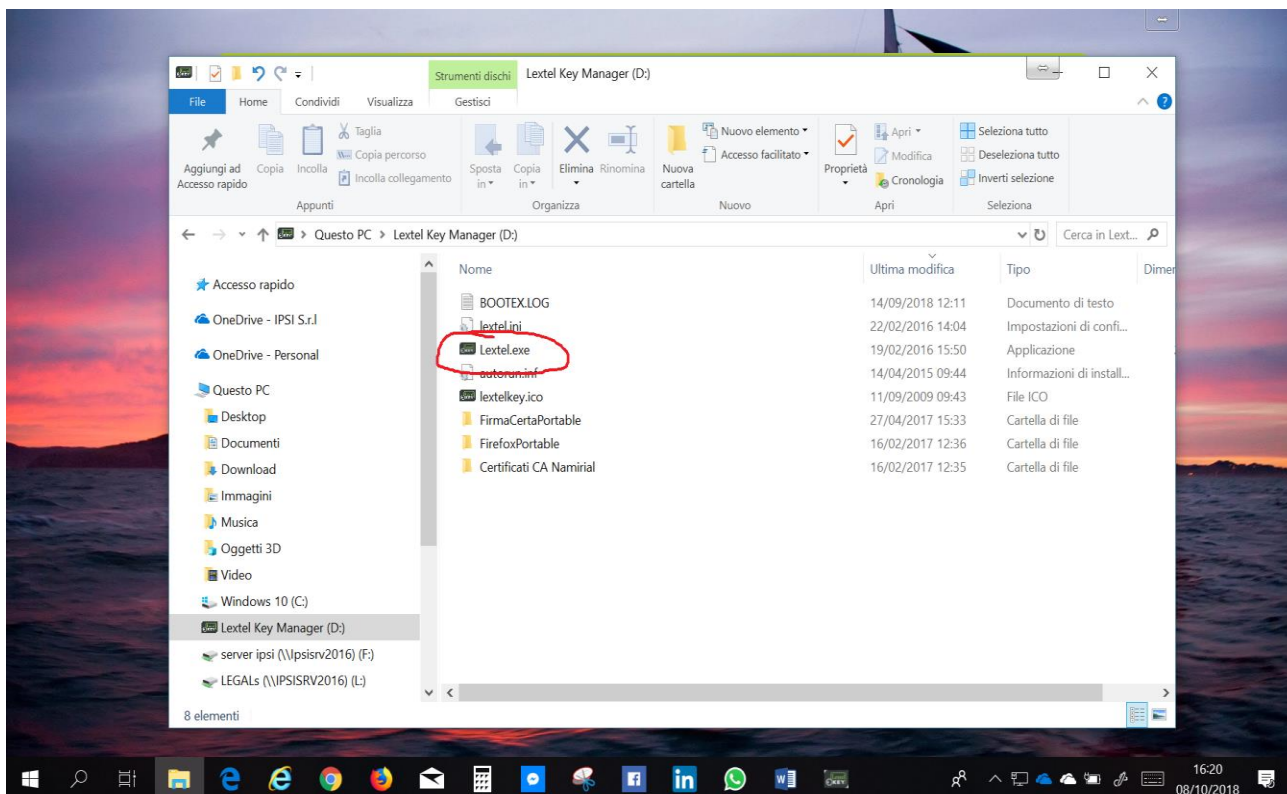

3) Apparirà a video il pannello di controllo verde della LEXTEL KEY → Cliccare sul bottone blu tutto a sinistra con scritto "FIRMA DIGITALE" e poi scegliere la funzione "Leggi Certificati"

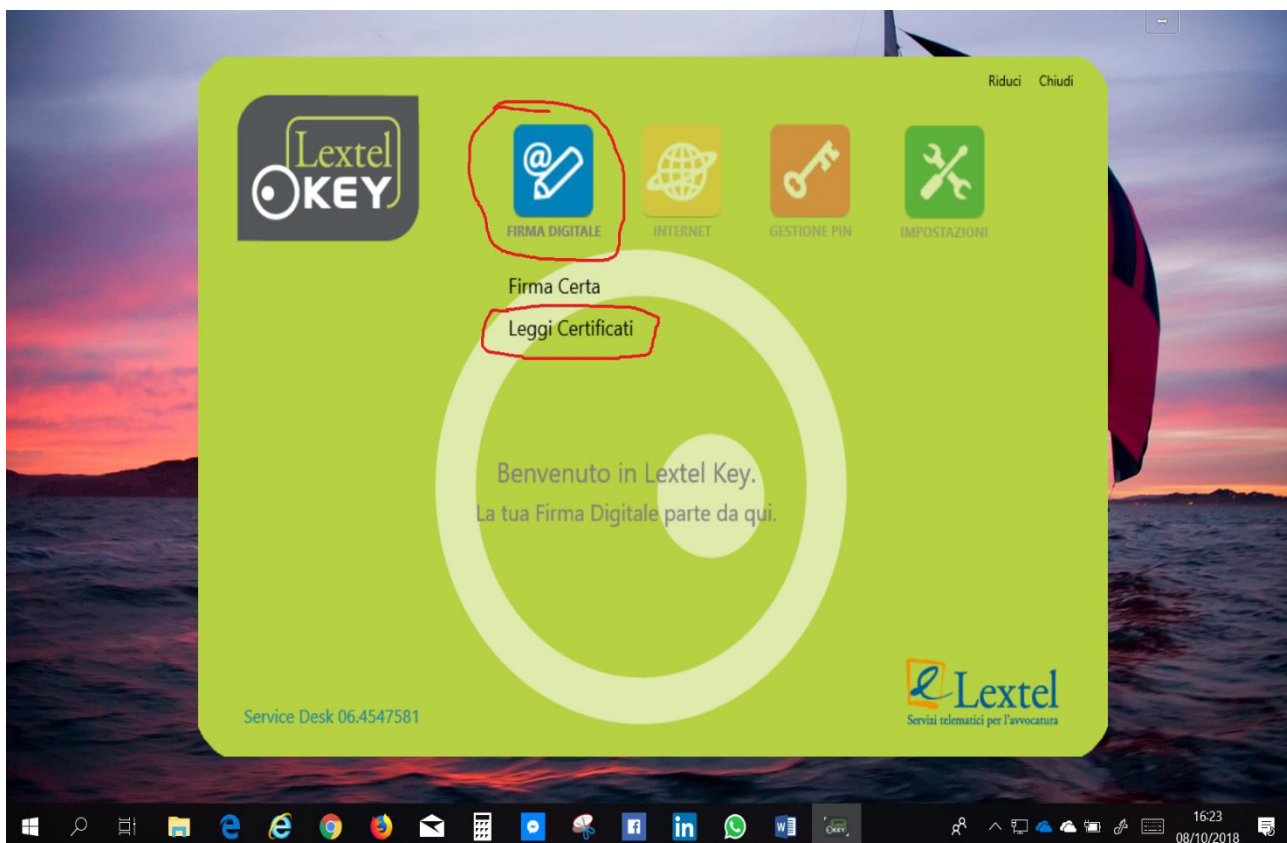

- 4) Apparirà la finestra 'CERTIFICATI CONTENUTI NELLA SMART CARD' simile alla seguente che mostra i 2 Certificati Digitali memorizzati all'interno del Dispositivo Pen Drive ancora non verificati. Il primo individuabile con il codice fiscale dell'intestatario ed il secondo individuabile con il nome dell'intestatario. Per controllare la scadenza dei certificati cliccare sul bottone in basso a sinistra VERIFICA ed attendere (il pc deve essere collegato ad internet)

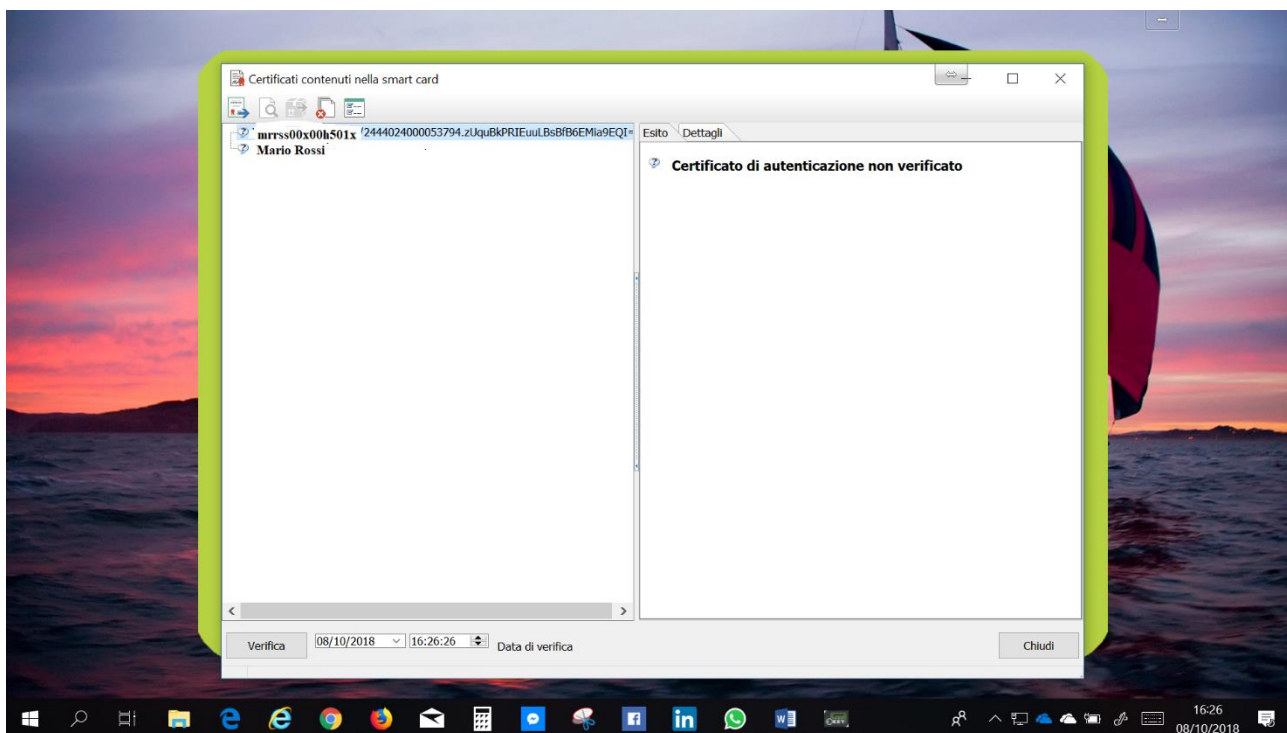

- 5) Non appena il software avrà terminato la verifica verrà visualizzata nella finestra 'CERTIFICATI CONTENUTI NELLA SMART CARD' il risultato della verifica che sarà visualizzato in schermate differenti per i certificato di autenticazione (quello col codice fiscale) e per il certificato di firma (quello col nome)
I risultati sanno del tipo mostrato qui sotto:

